UNIVERSITATEA "1 DECEMBRIE 1918" DIN ALBA IULIA

Aprobată în Ședința Senatului UAB din data de 28.01.2026

ORGANIGRAMA EXECUTIVĂ A UAB

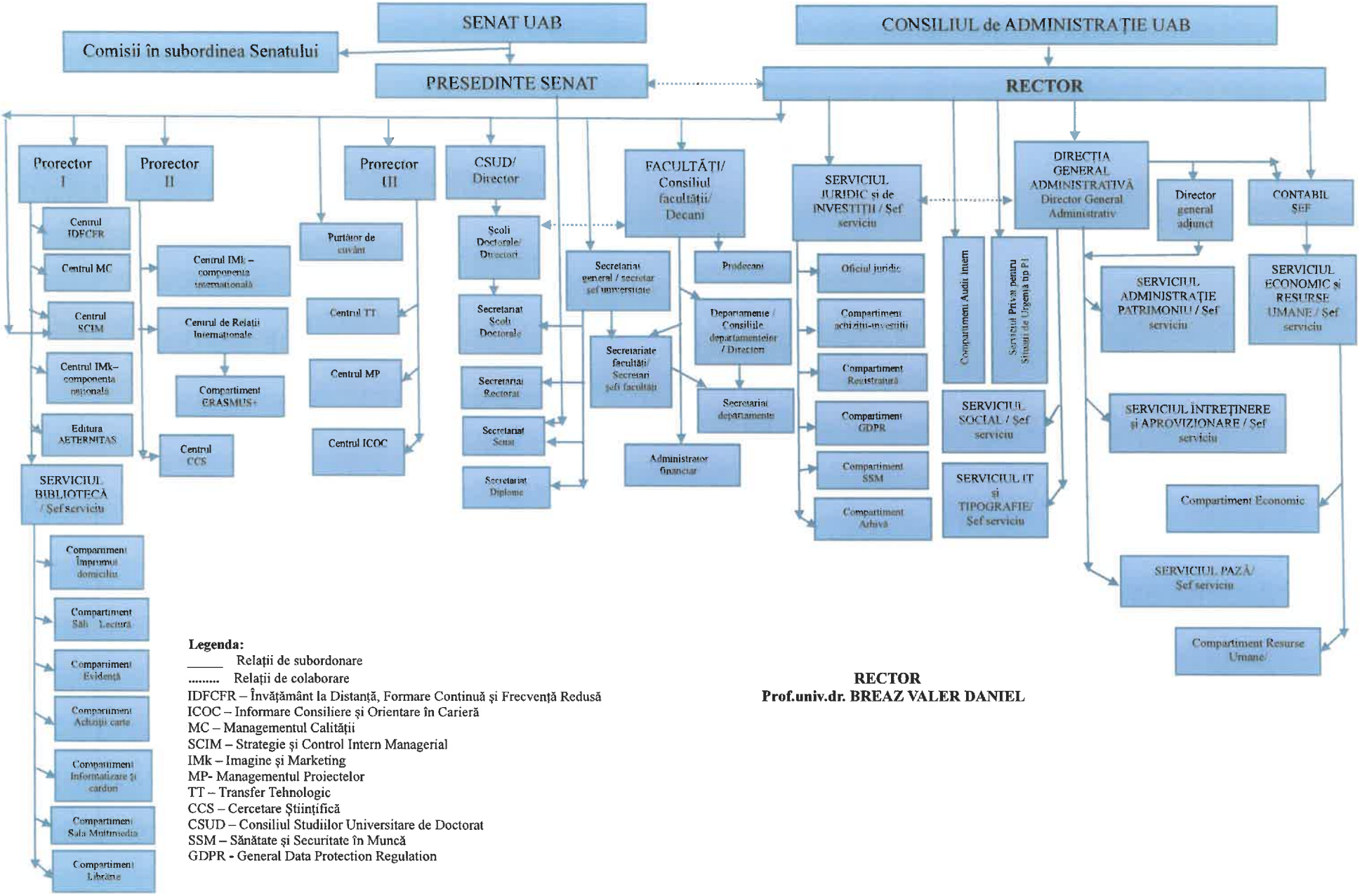

Legenda:

_____ Relații de subordonare

..... Relații de colaborare

IDFCFR – Învățământ la Distanță, Formare Continuă și Frecvență Redusă
ICOC – Informare Consiliere și Orientare în Carieră
MC – Managementul Calității
SCIM – Strategie și Control Intern Managerial
IMk – Imagine și Marketing
MP- Managementul Proiectelor
TT – Transfer Tehnologic
CCS – Cercetare Științifică
CSUD – Consiliul Studiilor Universitare de Doctorat
SSM – Sănătate și Securitate în Muncă
GDPR - General Data Protection Regulation

RECTOR
Prof.univ.dr. BREAZ VALER DANIEL